第57回 かわさき市美術展　市民賞受賞作品

※入選作品から来場者の皆様の投票によって決定しました

【 平面 】

1132 《まずは遠くの空をみて》 弓削田 天

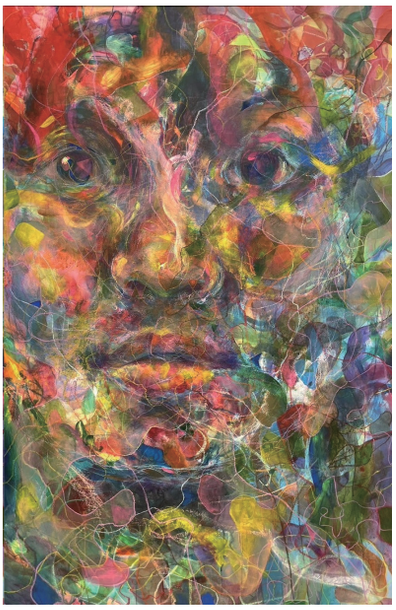

【 書 】

4016 《書道(半切)五言絶句》 立木 佳幸 （左）
4026 《この歳に今思うこと》 坂本 守 （右）

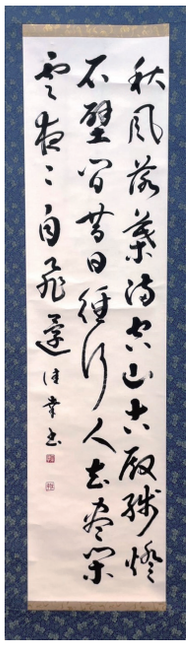

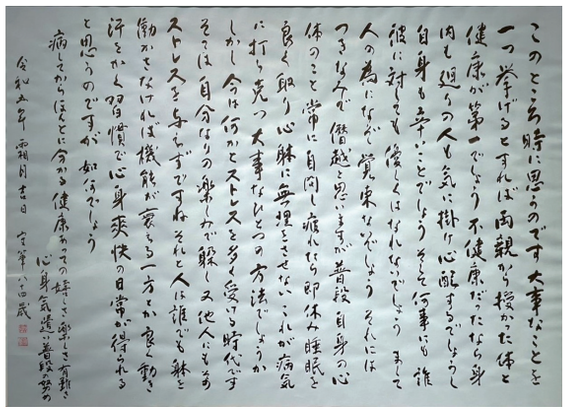

【 彫刻・立体造形 】

2003 《メンダコ》 川上 岳郎

【 写真 】

5024 《紅一輪》 轟木 秀吾、慶応義塾大学

【 工芸 】

3041 《春樹の中の小さな世界》 阿部 泰樹

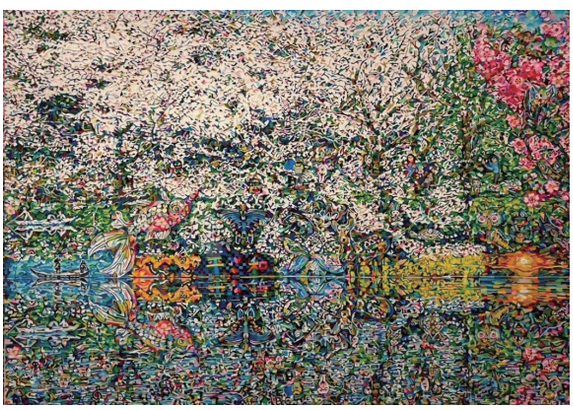

【 中高生 】
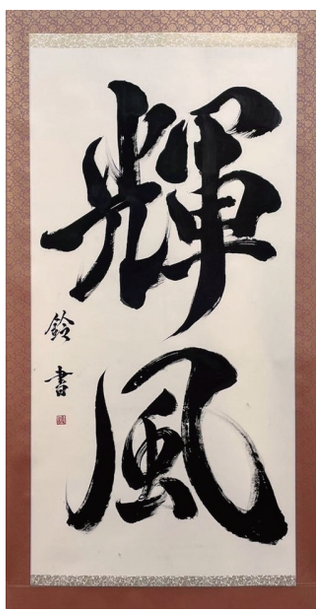
6013 《輝風》 溝田 鈴、横浜共立学園高等学校